

**ISTITUTO COMPRESIVO
"Severino Fabriani"
SPILAMBERTO (MO)**

Scuola dell'Infanzia "Don Bondi" Spilamberto - Scuola dell'Infanzia "G. Rodari" S. Vito
Scuola Primaria "G. Marconi" Spilamberto - Scuola Primaria "C. Trenti" S. Vito
Scuola Secondaria di 1° grado "S. Fabriani" Spilamberto
Viale Marconi, 6 – 41057 SPILAMBERTO (MODENA)

Tel. 059 - 784188 Fax 059-783463 - Codice Fiscale 80010130369

E-mail: moic81800t@istruzione.it PEC: moic81800t@pec.istruzione.it sito web: www.icfabriani.edu.it



Comunicazione n. 438

Spilamberto, 14 aprile 2020

-Al Personale ATA
-Alle RSU d'Istituto

OGGETTO: Organizzazione prestazioni di servizio del personale ATA in presenza dal 14/04/2020 e fino a nuove disposizioni – Emergenza COVID-19.

IL DIRIGENTE SCOLASTICO

- Visto** il Decreto del Presidente del Consiglio di Ministri del 10 aprile 2020 che proroga la sospensione delle attività didattiche fino al 03/05/2020 – EMERGENZA COVID-19;
- Vista** la determina del Dirigente Scolastico prot. n. 1402/B10 del 23/03/2020 "Applicazione del Decreto-legge n. 18 del 17 marzo 2020. Disposizioni circa l'organizzazione del servizio nell'IC Fabriani a decorrere dal 23 marzo 2020";
- Verificate** le esigenze di servizio in particolare la necessità di predisporre la documentazione e i beni per la consegna dei Device (tablet e notebook) agli alunni privi dei dispositivi per la Didattica a Distanza;
- Verificato** che le famiglie e il personale scolastico necessitano di supporto che richiede la presenza in servizio del personale amministrativo;
- Viste** le richieste delle scuole (certificati di servizio ecc.), degli ENTI (pratiche INPS ai fini pensionistici, UT di Modena ecc.), che necessitano la presenza in servizio per la consultazione di fascicoli personali ecc;
- Considerate** le necessità amministrativo-contabile urgenti;
- Verificata** la necessità di pulire in modo accurato gli ambienti in cui il personale amministrativo sta svolgendo il lavoro in presenza;
- Sentito** il parere della DSGA;
- Informate** le RSU sulle turnazioni disposte per il personale ATA.

DISPONE

Le unità di personale ATA in servizio in presenza, orario dalle ore 7,30 alle ore 13,30, come sottoelencato:

GIORNO	PERSONALE IN SERVIZIO
Martedì 14/04/2020	SERRI - TOSTI
Mercoledì 15/04/2020	SERRI - TOSTI
Giovedì 16/04/2020	SERRI – SEIDENARI– STRADI (CS) CUZZOVAGLIA
Venerdì 17/04/2020	TUTTI IN LAVORO AGILE E/O IN REPERIBILITA'
Sabato 18/04/2020	TUTTI IN LAVORO AGILE E/O IN REPERIBILITA'

GIORNO	PERSONALE IN SERVIZIO
Lunedì 20/04/2020	SERRI – BAROZZI– PAIOLI (CS) D'AMBROSIO
Martedì 21/04/2020	SERRI - TOSTI
Mercoledì 22/04/2020	TUTTI IN LAVORO AGILE E/O IN REPERIBILITA'
Giovedì 23/04/2020	SERRI – CATERINO - SEMENCOVA (CS) BONEVA
Venerdì 24/04/2020	TUTTI IN LAVORO AGILE E/O IN REPERIBILITA'
Sabato 25/04/2020	FESTA DELLA LIBERAZIONE

GIORNO	PERSONALE IN SERVIZIO
Lunedì 27/04/2020	SERRI – SEMENCOVA - STRADI (CS) SOMMA
Martedì 28/04/2020	SERRI - TOSTI
Mercoledì 29/04/2020	TUTTI IN LAVORO AGILE E/O IN REPERIBILITA'
Giovedì 30/04/2020	SERRI – BAROZZI - SEIDENARI (CS) SCAIANO
Venerdì 01/05/2020	FESTA DEL 1^ MAGGIO
Sabato 02/05/2020	CHIUSURA PRE-FESTIVA

Si specifica che il restante personale ATA resta comunque a disposizione dell'amministrazione.

Per esigenze di servizio e/o disposizioni legislative le presenti disposizioni potranno essere revocate e modificate in qualsiasi momento.

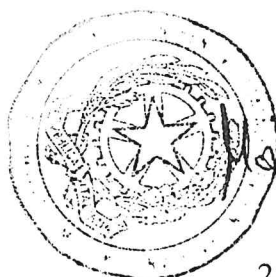

IL DIRIGENTE SCOLASTICO
Margherita Montalbano

Margherita Montalbano