

**ISTITUTO COMPRENSIVO
"Severino Fabriani"
SPILAMBERTO (MO)**

Scuola dell'Infanzia "Don Bondi" Spilamberto - Scuola dell'Infanzia "G. Rodari" S. Vito
Scuola Primaria "G. Marconi" Spilamberto - Scuola Primaria "C. Trenti" S. Vito
Scuola Secondaria di 1° grado "S. Fabriani" Spilamberto
Viale Marconi, 6 - 41057 SPILAMBERTO (MODENA)
Tel. 059 - 784188 Fax 059-783463 - Codice Fiscale 80010130369
E-mail: moic81800t@istruzione.it PEC: moic81800t@pec.istruzione.it sito web: www.icfabriani.gov.it



UNIONE EUROPEA

**FONDI
STRUTTURALI
EUROPEI**

**pon
2014-2020**

PER LA SCUOLA - COMPETENZE E AMBIENTI PER L'APPRENDIMENTO-FESR



MIUR

Ministero dell'Istruzione, dell'Università e della Ricerca
Dipartimento per la Programmazione
Direzione Generale per interventi in materia di edilizia
scuolastica, per la gestione dei fondi strutturali per
l'istruzione e per l'innovazione digitale
Ufficio IV

**Progetto "L'integrazione e lo studio in rete" – titolo modulo "La rete per l'integrazione"
Codice identificativo progetto 10.8.1.A2-FESR PON-EM-2015-43**

Prot. n. 3481/B15
CUP N. J46J15000470007
CIG N. Z9919E107F

Spilamberto, 19 maggio 2016

- AI FORNITORI INVITATI

OGGETTO: LETTERA DI INVITO - PON Programma Operativo Nazionale "Per la scuola – competenze e ambienti per l'apprendimento" 2014-2020; Procedura di affidamento in economia, mediante RdO in MEPA, ai sensi dell'art. 34 del D.I. n. 44/2001 e del D.Lgs 50/2016 per la realizzazione del progetto "L'integrazione e lo studio in rete".

-VISTA la determina a contrarre prot. n. 3355 del 14/05/2016;

-VISTO il Decreto Interministeriale n. 44 del 1° febbraio 2001 "Regolamento concernente le istruzioni generali sulla gestione amministrativo-contabile delle istituzioni scolastiche" e in particolare l'art. 34;

-VISTO il D. Lgs 18 aprile 2016 n. 50 (Codice dei contratti pubblici di lavori, servizi e forniture in attuazione delle direttive 2014/23/UE, 2014/24/UE e 2014/25/UE), e, in particolare, l'art. 32, c. 2, il quale dispone che, "prima dell'avvio delle procedure di affidamento dei contratti pubblici, le stazioni appaltanti, in conformità ai propri ordinamenti, decretano o determinano di contrarre, individuando gli elementi essenziali del contratto e i criteri di selezione degli operatori economici e delle offerte";

-CONSIDERATO che il valore stimato della fornitura è inferiore a €. 40.000,00, pertanto in base all'art. 36, comma 2 lettera a) del D. Lgs 18 aprile 2016 n. 50 è possibile ricorrere alla procedura ordinaria mediante affidamento diretto;

-CONSIDERATO che il valore della fornitura è superiore ai €. 5.000,00 deliberati dal Consiglio di Istituto nella seduta del 11/02/2016, in ottemperanza a quanto previsto dall'art. 34 del D.I. 44/2001;

-VISTO l'art. 25 del Decreto Legislativo n. 165 del 30/03/2001.

**IL DIRIGENTE SCOLASTICO
INVITA**

Le ditte a presentare offerta per quanto indicato in oggetto, secondo le modalità procedurali e le specifiche tecniche dettagliatamente descritte nel Disciplinare di gara.

"DISCIPLINARE DI GARA"

Art. 1 – Progetto

Titolo del progetto: Progetto PON 2014-2020 "L'INTEGRAZIONE E LO STUDIO IN RETE" Codice identificativo 10.8.1.A2-FESRPN-EM-2015-43.

Art. 2 - Caratteristiche del progetto

- identificazioni delle sedi coinvolte (indirizzo e numero civico):

SCUOLA INFANZIA "DON BONDI" VIA COLOMBO N. 10 – 41057 SPILAMBERTO (MO)

- indirizzo, numero civico e referente della sede (nome, cognome, indirizzo di posta elettronica, telefoni fisso e mobile):

MARTINO CAVANI – musicamodena@gmail.com - tel. 059/784188 cellulare 338 8487297

- planimetrie delle aree di lavoro, dei locali, degli edifici e del sistema esistente:

VEDI PLANIMETRIA ALLEGATA

- numero di prese da installare, esplicitando se si tratta di estensione del cablaggio ad un intero immobile o a parte di esso:

SI TRATTA DI ESTESIONE DI CABLAGGIO ALL'INTERO IMMOBILE; SI IPOTIZZA LA NECESSITA' DI N. 12 PRESE DI RETE

- elenco delle tipologie di apparati già utilizzati, quali switch, access point e apparati passivi:
E' PRESENTE SOLO UN ROUTER ADSL

Art. 3 - Elenco di massima della fornitura dei servizi e del materiale da quotare per realizzare il progetto e raggiungere gli obiettivi prefissati.

MATERIALE E SERVIZI	QUANTITA'
CAVO RETE UTP	-----
PRESA RETE IN SEZIONI CON SCATOLE	12
CALATA IN TUBO DA CONTROSOFFITTO	6

ARMADIO 6 UNITA'	1
PANNELLO VUOTO 24 PRESE	1
PRESA DI RETE	12
SCATOLA PRESE IN ARMADIO	1
TUBAZIONE /CANALA DI RACCORDO	1
SWITCH	1
SERVER	1
NOTEBOOK	4
SPESE DI MANODOPERA E INSTALLAZIONE	-----
EVENTUALI SPESE DI PROGETTAZIONE	-----

Art. 4 - Norme regolatrici

1. Vista l'impossibilità di procedere da parte della stazione appaltante alla progettazione specifica degli interventi da realizzare a causa dei tempi ristretti di e l'assenza di risorse per la progettazione tecnica degli impianti,

Le ditte partecipanti dovranno:

- a. presentare un progetto operativo in grado di raggiungere gli obiettivi prefissati;
- b. verificare la congruità dei materiali degli apparati e dei servizi richiesti nel rispetto del capitolato tecnico di cui al presente avviso;
- c. Le ditte interessate potranno effettuare il sopralluogo tecnico dal 21/05/2016 al 25/05/2016, previo appuntamento con il referente tecnico della scuola.

La fornitura deve essere eseguita con l'osservanza di quanto previsto:

2. dal presente disciplinare;
3. dal D.I. 44/2001;
4. dal D.Lgs 50/2006 e successive modifiche ed integrazioni;
5. dal codice civile e da altre disposizioni normative emanate in materia, per quanto non regolato dalle norme sopra richiamate.

Art. 5 - Requisiti speciali per ammissioni alla gara

1. azienda economicamente solida con valenza economica documentabile che attesti la possibilità di coprire le spese di fornitura;
2. iscrizione e abilitazione alla piattaforma MEPA all'atto della realizzazione del progetto per le voci che interessano la fornitura dei beni e servizi previsti dal progetto;
3. aziende in possesso di copia conforme camera di commercio attestante la capacità di installare verificare e certificare impianti elettrici e altri apparati vitali per la realizzazione del progetto con relativo responsabile tecnico abilitato.

Art. 6 - Modalità di esperimento della gara e criteri di aggiudicazione

L'Istituzione scolastica ha determinato la procedura di affidamento in economia, mediante RdO MEPA "Offerta con il criterio del prezzo più basso" come modalità di acquisizione della gara.

Art. 7 - Esclusione immediata dalla gara

Saranno ritenute nulle e comunque non valide le offerte:

- Pervenute per qualsiasi motivo dopo la scadenza del termine stabilito nel bando di gara.

Art. 8 - Requisiti e condizioni dell'offerta

- a) il preventivo dovrà essere elaborato con l'indicazione per ciascuna voce del prezzo unitario, aliquota di IVA applicata, totale complessivo delle singole voci;
- b) l'offerta, relativamente alle caratteristiche tecniche, dovrà essere corrispondente o superiore a quanto richiesto nel capitolato tecnico;
- c) l'offerta dovrà specificare i termini di installazione, collaudo e garanzia delle attrezzature fornite.
- d) non sono ammesse offerte condizionate o quelle espresse in modo indeterminato.
- e) l'aggiudicazione avverrà, a insindacabile giudizio dell'Istituzione Scolastica;
- f) l'offerta è impegnativa per la Ditta ma non per l'Istituzione scolastica che, a suo insindacabile giudizio, potrà annullare la gara e/o eventualmente ripeterla.
- g) i preventivi sono forniti a titolo gratuito e devono avere validità di 30 gg dal termine di scadenza della presentazione dell'offerta stessa. Il rischio della mancata consegna dell'offerta nei termini stabiliti resta a carico della ditta o impresa partecipante.
- h) nell'offerta la Ditta dovrà dichiarare di aver preso conoscenza di tutte le norme e condizioni in base alle quali si svolgerà la gara.
- i) tutte le Ditte partecipanti riceveranno comunicazione dell'azienda aggiudicataria.

Art. 9 - Modalità di presentazione delle offerte

L'offerta dovrà pervenire entro e non oltre il giorno 30/05/2016 entro le ore 13.00 tramite invio Telematico sul portale MEPA.

L'offerta deve essere predisposta nel rispetto delle prescrizioni stabilite nella presente lettera di invito i cui contenuti costituiranno parte integrante del contratto che verrà stipulato con l'aggiudicatario. Saranno esclusi dalla gara i concorrenti che presentino offerte nelle quali fossero sollevate eccezioni e/o riserve di qualsiasi natura alle condizioni di fornitura del Servizio specificate nel Capitolato Tecnico, ovvero che siano sottoposte a condizione, nonché offerte incomplete e/o parziali.

Art. 10- Riservatezza delle informazioni

Ai sensi e per gli effetti del D.Lgs 196/2003 e ss.mm.ii. i dati, gli elementi, ed ogni altra informazione acquisita in sede di offerta, saranno utilizzati dall'Istituto Scolastico esclusivamente ai fini del procedimento di individuazione del soggetto aggiudicatario, garantendo l'assoluta riservatezza, anche in sede di trattamento dati, con sistemi automatici e manuali. Con l'invio dell'offerta i concorrenti esprimono il loro consenso al predetto trattamento.

Art. 11- Penali e risarcimento danni In caso di ritardato o parziale adempimento del contratto

L'Istituto Scolastico stabilisce un termine massimo di 30 giorni dalla stipula del contratto per la consegna del materiale/servizi relativi al progetto, in relazione alla gravità dell'inadempimento ed ad ogni giorno in più di ritardo, potrà applicare una penale fino a un massimo di € 1.000,00 sull'importo contrattuale (IVA esclusa). E' fatto salvo il risarcimento di ogni maggior danno subito dall'Istituto Scolastico.

Art. 12 – Importo a base d'asta

L'importo a base d'asta per il servizio/fornitura di cui alla presente lettera di invito è di € 6.024,59 IVA esclusa.

Qualora, nel corso dell'esecuzione del contratto, occorra un aumento delle prestazioni di cui trattasi entro i limiti del quinto del corrispettivo aggiudicato, il Fornitore espressamente accetta di adeguare la fornitura oggetto del presente contratto, ai sensi di quanto previsto dall'art. 311 del D.P.R. 207/10. Non sono ammesse offerte in aumento.

Art. 13 - Procedura di aggiudicazione

Il soggetto deputato all'espletamento della gara in seduta riservata, procede:

- a. a verificare la rispondenza delle certificazioni/dichiarazioni richieste dalla normativa vigente; qualora si riscontrasse una non conformità delle certificazioni/dichiarazioni, la ditta verrà esclusa dalla gara senza l'esame dell'offerta tecnico economica e verrà segnalato agli organi competenti la presenza di eventuali documenti contraffatti;
- b. esaminare l'offerta Tecnico-Economica, al prezzo più basso;
- c. La commissione di gara procede, con l'aggiudicazione della gara a favore dell'azienda che ha presentato l'offerta con importo di fornitura più basso, valutando comunque che i materiali e i servizi proposti rispecchiano a pieno gli obiettivi del progetto.

L'Istituzione Scolastica si riserva il diritto di procedere all'aggiudicazione **anche in presenza di una sola offerta valida** ai sensi dell'art.69 R.D.23.05.1924 n.827.

Ogni informazione di tipo amministrativo sulla presente procedura negoziata può essere chiesta al Responsabile Unico del Procedimento Dirigente Scolastico Carla Martinelli (Tel 059/784188 email: moic81800t@istruzione.it)

Ogni informazione di tipo tecnico potrà, invece, essere richiesta al Responsabile tecnico di Fornitura, docente Martino Cavani (Cell. 338 8487297 email: musicamodena@gmail.com).

Allegato:

- file excel per l'elaborazione del preventivo di spesa;
- planimetria della scuola dell'infanzia "Don Bondi".

Il Dirigente Scolastico
Carla Martinelli

**CAPITOLATO DI GARA ALLEGATO ALLA LETTERA DI INVITO
RDO - MEPA PROT 3481 DEL 19/05/2016**

MATERIALE	QUANTITA'	PREZZO SENZA IVA
CAVO RETE UTP	----	
PRESA RETE IN SEZIONI CON SCATOLE	12	
CALATA IN TUBO DA CONTROSOFFITTO	6	
ARMADIO 6 UNITA'	1	
PANNELLO VUOTO 24 PRESE	1	
PRESA DI RETE	12	
SCATOLA PRESE IN ARMADIO	1	
TUBAZIONE /CANALA DI RACCORDO	1	
SWITCH 16 CANALI	1	
SERVER - TOWER - PROCESSORE INTEL - SOFTWARE WINDOWS SERVER E LINUX SERVER - CAPACITA' DISCO 2X1TB - MEMORIA RAM BASE 1X 8GB - SCHEDA DI RETE - LETTORE OTTICO DVD - INTERFACCE USB 2.0	1	
NOTEBOOK - HARD DISK 500GB - SCHERMO 15, 6" - MEMORIA BASE 4GB - SCHEDA DI RETE ETHERNET - CONNETTIVITA' LAN- WIRELESS-BLUETOOTH - LETTORE CD/DVD - SISTEMA OPERATIVO WINDOWS 7 O SUCCESSIVI- PORTE USB	4	
SPESE DI MANODOPERA E INSTALLAZIONE	----	
EVENTUALI SPESE DI PROGETTAZIONE	----	
TOTALE ==>		€ -

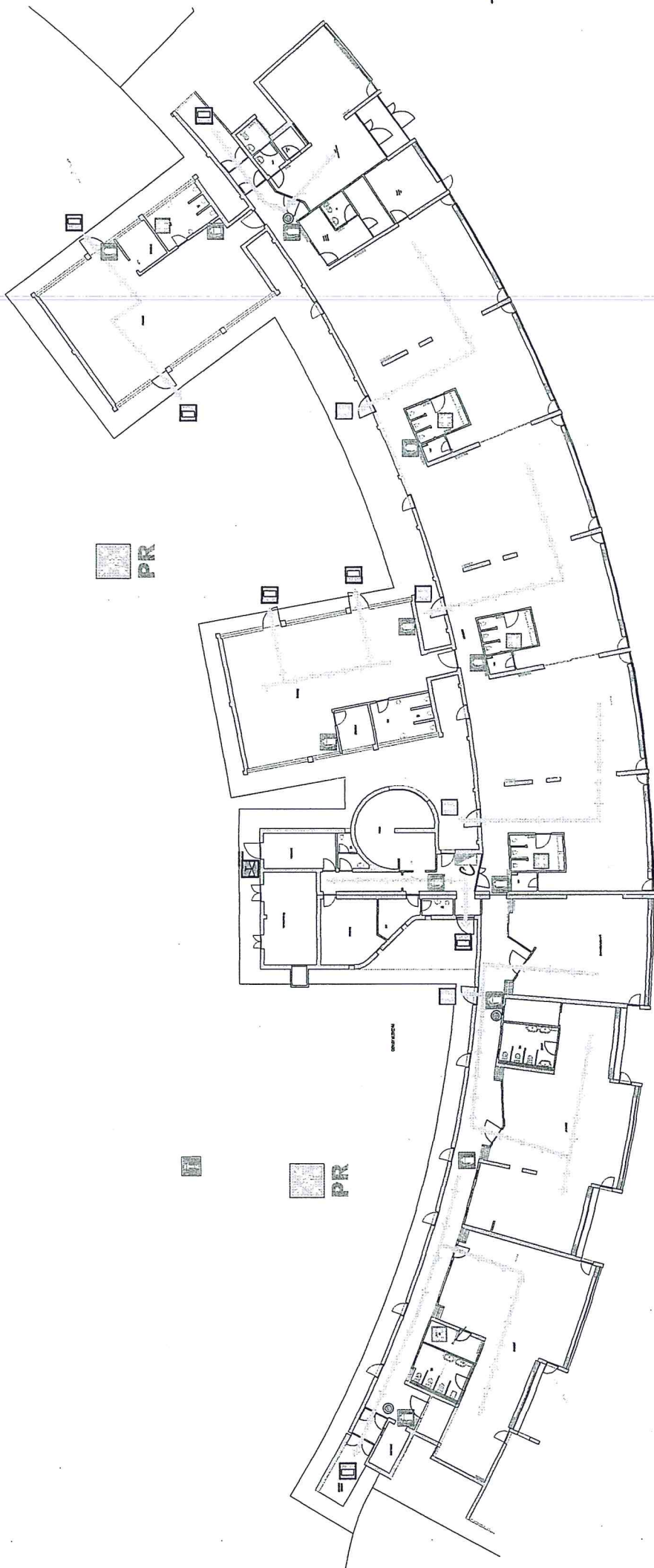

PR

PR

PR

C = CELTRANA